我院医疗集团开州安康医院正式挂牌

1月14日上午，院长张先祥、党委书记杨德清、副院长刘华文带领相关职能部门负责人、医疗专家一行26人赴开州区安康医院参加医疗集团签约授牌仪式，开州安康医院正式挂牌成为重庆大学附属三峡医院（集团）开州安康医院。今后，开州市民在家门口就能享受到我院的优质医疗服务。

上午9点，来自我院各科室的20余名专家走进安康医院病房，分别进行了查房，并就患者治疗情况，与其医护团队进行了深度交流。随后，我院院长张先祥围绕《公立医院高质量发展三峡实践》这一主题，以重庆大学附属三峡医院为例，从规模适度、辐射广度、学科深度、设备精度、技术高度、文化厚度、创新制度、发展维度八个方面作了详细讲解，让大家对公立医院如何高质量发展有了更深刻的认识。

授课结束后，在开州区相关领导的见证下，我院张先祥院长与安康医院易炳宪院长进行了签约并授牌，这标志着重庆大学附属三峡医院（集团）开州安康医院正式成立。医院选派了5名骨干人员进驻开州安康医院，对标“运行机制一体化、管理模式一体化、医疗服务一体化、考核评价一体化”的医疗集团帮扶总目标，将从医院管理、学科联盟、人才培养、技术支持、科研创新、远程会诊等六个方面给予鼎力支持，帮助其尽快实现医、教、研协同可持续健康发展，全面提升居民健康“守门人”能力。

张先祥院长表示，今后，我院将秉承“免费帮扶、全面帮扶、精准帮扶”的原则，从学科建设、人才梯队、管理理念、硬件设施等方面对安康医院进行全方位的帮扶，更好为开州老百姓服务，朝着“大病不出省，一般病在市县解决，日常疾病在基层解决”更进一步，为人民健康提供可靠保障。

下一步，医疗集团将持续深化医疗集团内涵建设，加大医疗资源整合力度，推动“万达开”川渝统筹地区医疗健康加速发展，为卫生健康事业贡献更大的力量。

我院在2021年全市“三基三严”大比武中勇夺第一

日前，在重庆市卫生健康委员会办公室通报的2021年全市“三基三严”大比武中，我院参赛团队与全市各大医院同台竞技，最终凭借精湛的专业技术脱颖而出，以最高分88.94分喜获医师组第一名，远高于全市医师平均总成绩72.71分，展现了过硬的基本功底及良好的专业素养。

据了解，参加此次全市“三基三严”比武医院有143家，参赛人员总计6235人，比武分为实践技能和理论考核两个部分。由市卫生健康委统一组织命题、统一考点、统一考评专家，参赛人员均由重庆市卫生健康委随机抽取，操作竞赛题目也随机抽取。这不仅要求参赛者有过硬的操作技术和理论知识，同时也更加注重与患者主动沟通、细致认真的服务能力考评。

我院作为全市七个考点之一（渝东北片区考点），承担了万州及周边地区25家医院共229人的技能考试。去年10月14日，在积极做好疫情防控的前提下，现场多位专家评审对所有参赛人员的技能考核进行了严格打分。

为了充分展示我院医护人员的比武水平，理论和技能比武人员进行了全脱产集中训练，不仅在理论方面进行了深入学习，还组织技能专家手把手对参赛人员进行全程培训和指导。去年10月组织了院内比赛，医疗集团各成员单位也纳入了考核范围内，实现了同质化管理。

长期以来，医院把“三基三严”作为一项常抓不懈的任务，尤其近两年，为更好地做好疫情防控常态化工作，更加重视全院医护人员“三基三严”的训练和考核，要求所有医护人员把制度落实到医疗服务和管理各项工作中，持之以恒，不断提高医疗和护理质量，为保护患者健康提供了有力保障。

特色 新技术

心血管内科成功开展渝东北片区首例左心耳封堵术

1月19日，心血管内科介入团队成功开展渝东北片区首例左心耳封堵术。

患者是一名78岁的老人，半个月前因不明原因发生一侧肢体乏力，院外检查为脑梗塞、房颤，后来转至我院心血管内科进行治疗。专家团队详细评估了老人的病情，进行多次讨论，在与患者家属充分沟通后，决定为老人实施左心耳封堵手术。

1月19日下午，邵江介入团队在全麻下行经股静脉左心耳封堵术，仅用一个多小时就成功植入WATCHMAN封堵器，经造影和食道超声证实，左心耳封堵完全，封堵器位置良好、固定。老人苏醒后转入CCU观察，病情稳定，未出现不良并发症。术后不到24小时转至普通病房能下床活动，不到48小时顺利出院。

据了解，房颤是中老年人常见的心律失常疾病，随着年龄的增长，房颤的发生率不断增加，其危害之一就是卒中，因此房颤的首要治疗目标是预防脑卒中，该技术的成功开展，标志着我院在脑卒中防治方面有了新的突破。

首例Tubeless麻醉技术成功用于胸腔镜手术（VATS）

1月10日，麻醉科成功对一气胸患者首次实施Tubeless麻醉技术，患者术中不插管保留自主呼吸，术后清醒安全返回病房。

患者为47岁女性，因胸闷、气短到我院就诊，经过检查，诊断为右侧肺大疱、右侧气胸，胸外科与麻醉科沟通后，决定对患者实施Tubeless麻醉技术下的胸腔镜肺大疱切除术。

在麻醉科主任余云明指导下，刘春副主任医师和李健主治医师经超声引导椎旁神经阻滞充分镇痛后实施麻醉，胸外科郭小龙主治医师实施手术。整个手术及麻醉过程患者自主呼吸，在非气管插管下进行，患者生命体征平稳，术后恢复良好。

传统的胸腔镜手术（VATS）是采用双腔气管插管的全身麻醉，该方法需要深度镇静、镇痛、肌肉松弛，麻醉苏醒较慢，气管插管后口咽部有不适现象，常见术后咽喉及伤口疼痛。

据介绍，麻醉科坚持“加速康复外科（ERAS）”的发展理念，于2021年派出医疗团队赴上海学习“Tubeless麻醉技术”，该技术与传统气管插管胸外科手术相比更微创，麻醉时间更短，患者疼痛更轻，利于术后患者的快速康复，是实现胸外科手术加速康复外科（ERAS）的重要措施之一。

责编：骆健　编辑：张　胜　王春梅　曾永洁　摄影：周力巨　编辑部电话：(023)58103430　地址：重庆市万州区新城路165号　邮编：404000　内部资料　免费交流　印刷：新视野印务公司(58226536)

三峡醫苑

Sanxiayiyuan

重庆大学附属三峡医院 CHONGQING UNIVERSITY THREE GORGES HOSPITAL

准印证号：(渝)2021802
主　编：张先祥　杨德清
联系电话：023-58103430
2022年 2 月10日(总第 428期)

鼓足干劲 勇毅前行
我院举行2021年度工作总结暨表彰大会

1月26日，我院举行2021年度工作总结暨表彰大会，会议由党委书记杨德清主持。院长张先祥作了题为《鼓足干劲，勇毅前行，奋力铸就医院高质量发展新辉煌》的总结报告，回顾了医院“十三五”期间文化建设、管理体系、质量管控、学科建设、人才发展、救治水平、服务品质、分级诊疗、精准扶贫、党群协力等方面取得的长足进步，总结了“十四五”开局之年的发展成绩，提出了“聚英才建一流学科，严考评创百强医院”2022年度核心主题。

全院干部职工倍受振奋，决心鼓足干劲、勇毅前行，奋力谱写高质量发展新篇章。

会上，对49个先进科室、70位优秀管理者、568位先进个人及20名服务明星等进行了表彰。以身边先进典型和榜样为力量，激励全院职工持续攻坚克难，不断增强干事创业的志气、骨气、底气，在新的发展征程中担当作为、再创佳绩。

回顾2021

综合实力上升，发展形势喜人

这一年，在重庆大学、区委区政府以及区卫生健康委的坚强领导下，医院紧紧围绕“创新运营管理能力，提升核心竞争实力”的年度核心主题，凝心聚力、踔厉奋进，取得令人瞩目的成绩。

这一年，医院综合实力在广州艾力彼医院管理研究中心发布的全国省单医院100强中排名第6位。14个专业跻身全国省单医院专科排行榜前10强。

这一年，门诊量在“2021中国医院门诊量100强榜”中位居第64位。

这一年，医院门诊量较上年同比增长9.76%，门诊挂号人次同比增长17.28%，出院人次同比增长11.39%，手术台次同比增长22.48%，药占比（不含中药饮片）同比下降1.22%。

这一年，三级公立医院绩效考核成绩在全国2413家综合公立医院中位列第203名、考评等级为A。

这一年，7项工作获选国家级医院高质量发展典型案例。

这一年，CMI病例组合指数1.86、全市排名第4。

这一年，在全市“三基三严”大比武中医师斩获第一名。

这一年，招收博士研究生19名、硕士研究生79名，20名在职职工成功考取博士生、硕士生。新增重庆市区县医学头雁人才3名、区级学术技术带头人15名、“平湖英才”1名。

这一年，成功申报科研项目173项，获批立项44项，其中国自科项目1项、省部级项目17项、市教委项目2项、医工融合项目5项、厅局级项目19项。发表学术论文SCI 81篇、CSCD 31篇、中文核心与科技核心期刊100篇。获国家专利18项，主持及参与教材编写等13部。

这一年，举办首届“科普赋能、惠及百姓”微视频大赛，科普作品多次荣获国家级、市级大奖，全年传播受众面500多万人次。

这一年，神经内科、心血管内科等8个学科创建国家临床重点专科。新增市级区域医学重点学科建设项目2个、临床重点专科建设项目1个、中医药重点学科1个。

这一年，GCP工作在全国GCP机构药物临床试验量值排行榜排名134位（全国备案药物临床试验机构1211家）。

这一年，成功通过“智慧医院”（五级）、国家医疗健康信息互联互通标准化成熟度四级甲等评审。互联网医院建成投入运行，84个临床科室上线，912名医生上线接诊，惠及52余万人次。建立北大人民医院远程会诊中心。

这一年，成功救治渝东北首例新冠德尔塔变异株无症状感染者，全年进行核酸检测116.4万人次，完成新冠肺炎疫苗接种17.3万余剂。

这一年，三峡国际健康城三峡医学中心开工，三峡公共卫生应急医院预计2022年6月30日投入使用。

这一年，PET-CT中心按期运行，西部首台生命感知磁共振、渝东北首台双臂悬吊式平板探测器血管造影系统落户医院。

这一年，医疗集团提质扩容，成员单位由13个增加至16个，联合病房数量由22个增加至26个。

这一年，乡村振兴有效衔接，创新推出产业发展“七大模式”。

这一年，扎实开展党史学习教育，创文工作纵深推进，创新开展“半小时临床思政课”，抗疫微电影《安安》成功拍摄。

这一年，医院战略格局由“一总院、八分院、六中心”向“一个主院区、四个分院区”转变，清晰界定主院区和分院区管理权限，实行各院区综合事务、医疗、人事等一体化管理。

这一年……

聚焦发展

KEY WORD

我们的2022“新”关键词

2022年，我院将高擎“聚英才，建一流学科；严考评，创百强医院”的年度核心主题之旗为新起点，开启新征程，勇筑新路通向未来。2022年，我们的每一天都是新的，让我们带您一起读懂我们的年度“新”关键词。

新台阶

冲击三级公立医院绩效考核
“国考”百强榜
广州艾力彼医院管理研究中心发布的
顶级医院100强

新跨越

全球招聘
各学科临床、医技科室学科带头人
着眼“高精尖缺”导向
启动人才引培“333”计划

新加强

加强医疗质量管理
与控制体系建设
确保通过三甲周期性评审

新活力

深化“六个好”党支部建设
提升基层党组织的领导力、凝聚力
宣传弘扬医院核心价值体系
和精神文明新风尚

新提升

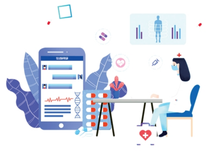

铸造智慧发展引擎
建设运营、临床、健康、科研数据中心
电子病历应用功能水平达到国家五级
升级远程医疗平台六大功能

新突破

重点学科群建设大跨步前进
新增1—2个市级医学重点学科
出台医院未来15年科技创新发展规划

新模式

建立患者综合服务中心
探索医防融合服务
和“一站式急救”综合救治新模式
慢病防控、陪护管理、健康教育快人一步

新进度

加快建设
三峡国际健康城三峡医学中心项目
完成一期工程门诊楼和医技楼主体结构

新名片

省级区域医疗中心
重庆三峡心脑疾病中心全面落地
蓄势进军国家区域医疗中心

新启用

三峡公共卫生应急医院开业运行
服务渝东北片区11个区县803万人
极大提升渝东北片区公共卫生应急能力